

Information

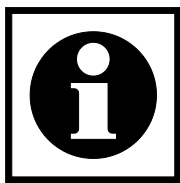

Fahrpersonal

Verlängert bis auf weiteres

Linie 932, Sperrung Mettlen-Schönholzerswilen

Verteiler	<input type="checkbox"/> Frauenfeld	<input type="checkbox"/> Kreuzlingen	<input checked="" type="checkbox"/> Weinfelden	<input type="checkbox"/> Stadtbus	<input type="checkbox"/> TL	
	<input type="checkbox"/> busost	<input type="checkbox"/> Stadtwerke	<input type="checkbox"/> Steinemann	<input type="checkbox"/>	<input type="checkbox"/>	<input type="checkbox"/>

Ort	Buhwil, Dorf
Grund	Bauarbeiten unter Vollsperrung
Dauer	Montag, 06.10.25, 07:00 Uhr bis auf weiteres
Betroffene Linien	932
Haltestellen	Die Haltestelle Schönholzerswilen, Kirche kann nicht bedient werden

Wegen Bauarbeiten unter Vollsperrung ist die Strecke Mettlen – Schönholzerswilen von Montag, 06.10.25 ab 07:00 Uhr bis Freitag, 17.10.25 um 17:00 Uhr gesperrt. Die Umleitung führt in beide Fahrtrichtungen via Istighofen, Moos. Die Haltestelle Mettlen, Unterdorf wird als **Ersatzhaltestelle** vis a vis der anderen eingerichtet. Die Haltestelle Schönholzerswilen, Kirche kann nicht bedient werden.

Die Fahrzeit bis nach Schönholzerswilen beträgt knapp 5 Minuten. Demzufolge fahren wir pro Kurspaar, lastrichtungsabhängig nur einmal nach Schönholzerswilen. (Vormittag bis 13:30 Uhr ab Weinfelden ohne Schönholzerswilen via «normale» Linie nach Neukirch. Im Rückweg via Schönholzerswilen, via Istighofen – Mettlen nach Weinfelden. In der zweiten Tageshälfte gegenteilig (siehe Folgeseite). **Die Fahrgäste müssen informiert werden.** Die Gemeinde Schönholzerswilen wurde informiert.



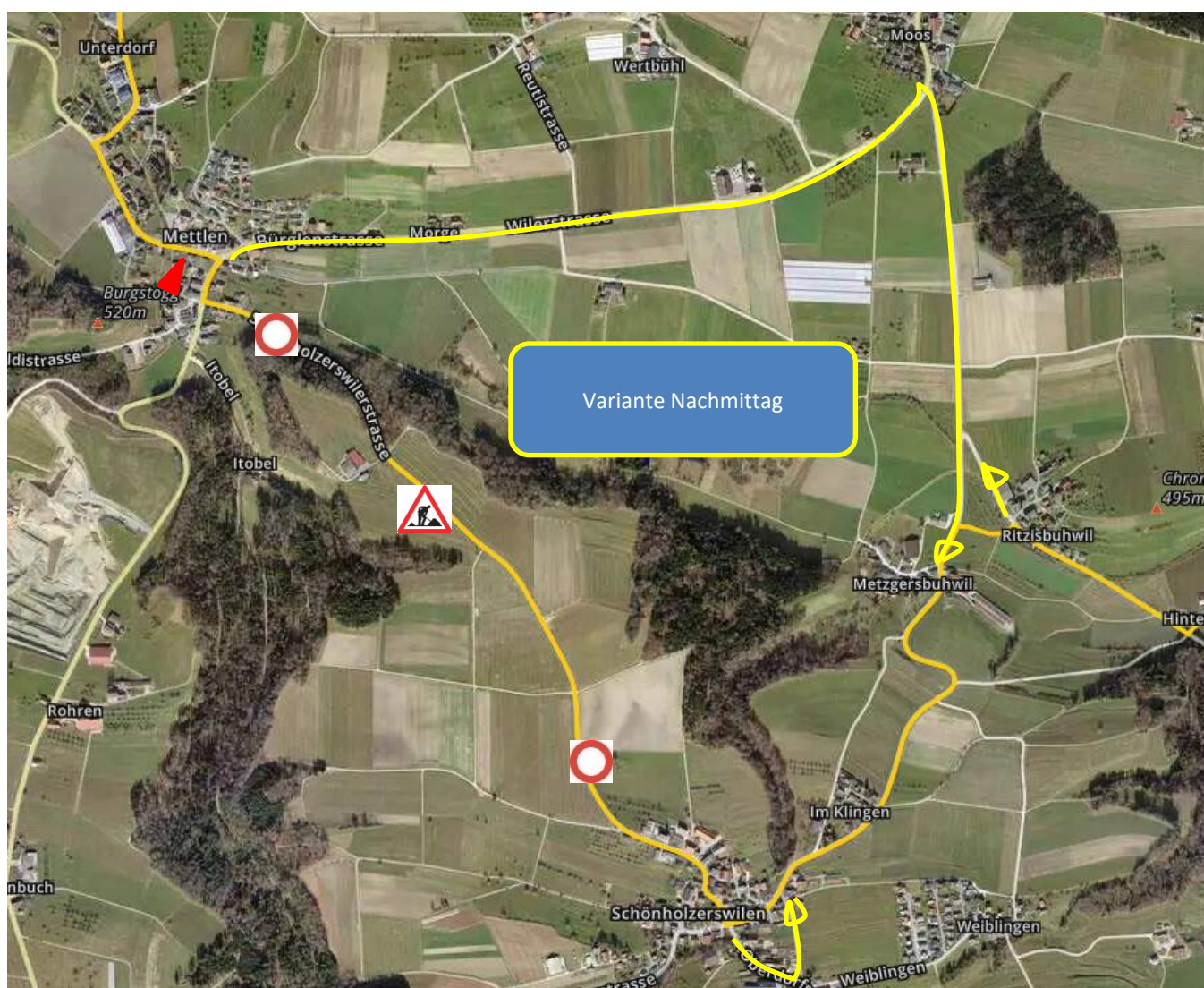
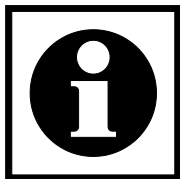

PostAuto
Betrieb Ost
Betriebszone Frauenfeld
Zürcherstrasse 296
8500 Frauenfeld

Telefon +41 58 386 73 11
E-Mail frauenfeld@postauto.ch
www.postauto.ch