

DAS PFARRHAUS UNTERSTEHT DEM DENKMALSCHUTZ.
DIE ANGABEN DES AMTES FÜR DENKMALPFLEGE SIND
AUFLAGEN ANDERER ÄMTER ÜBERGEORDNET.

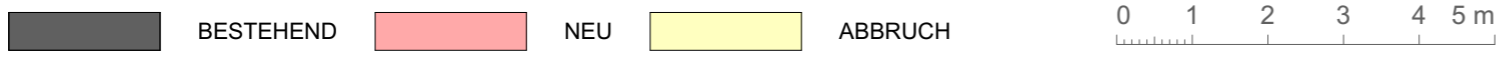
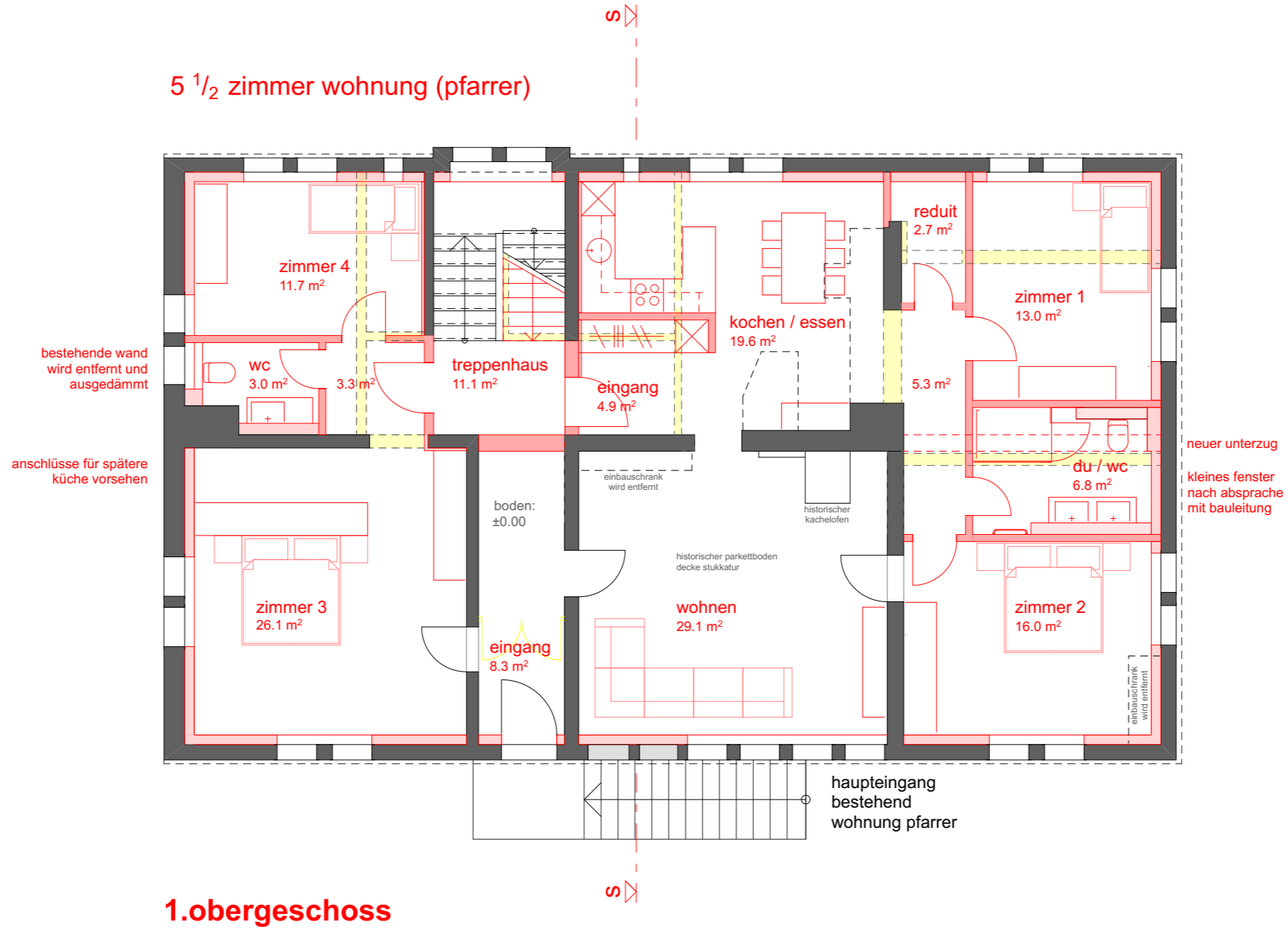

| | | | |
|---|---|---|--|
| BAUEINGABE UMBAU PFARRHAUS | | | <p>Atelier 2 Architektur GmbH</p> <p>STÄGENACKER 35 9553 BETTWIESEN</p> <p>MARCEL KÜNZLER ARCHITEKT DIPL. ING. FH/STV</p> <p>TEL 071 917 13 73 www.atelier2.ch mail@atelier2.ch</p> |
| 1. OBERGESCHOSS | | | |
| 1:100 | | | |
| BAUHERR | OBJEKT | PLANDATEN | |
| EVANG. KIRCHGEMEINDE SCHÖNHOLZERSWILEN METTLNSTRASSE 12 8577 SCHÖNHOLZERSWILEN | UMBAU PFARRHAUS METTLNSTRASSE 12 8577 SCHÖNHOLZERSWILEN | PLAN NR. 18 - 06 - 04 FORMAT A3 QUER ZEICHNER SBA DATUM 22.04.2021 | |
| ± 0.00 OK FERTIG FUSSBODEN TREPPENHAUS 1.OBERGESCHOSS | | | |

BAUHERRSCHAFT:
GRUNDEIGENTÜMER: _____

ARCHITEKT: _____

DATUM: _____