

DAS PFARRHAUS UNTERSTEHT DEM DENKMALSCHUTZ.
DIE ANGABEN DES AMTES FÜR DENKMALPFLEGE SIND
AUFLAGEN ANDERER ÄMTER ÜBERGEORDNET.

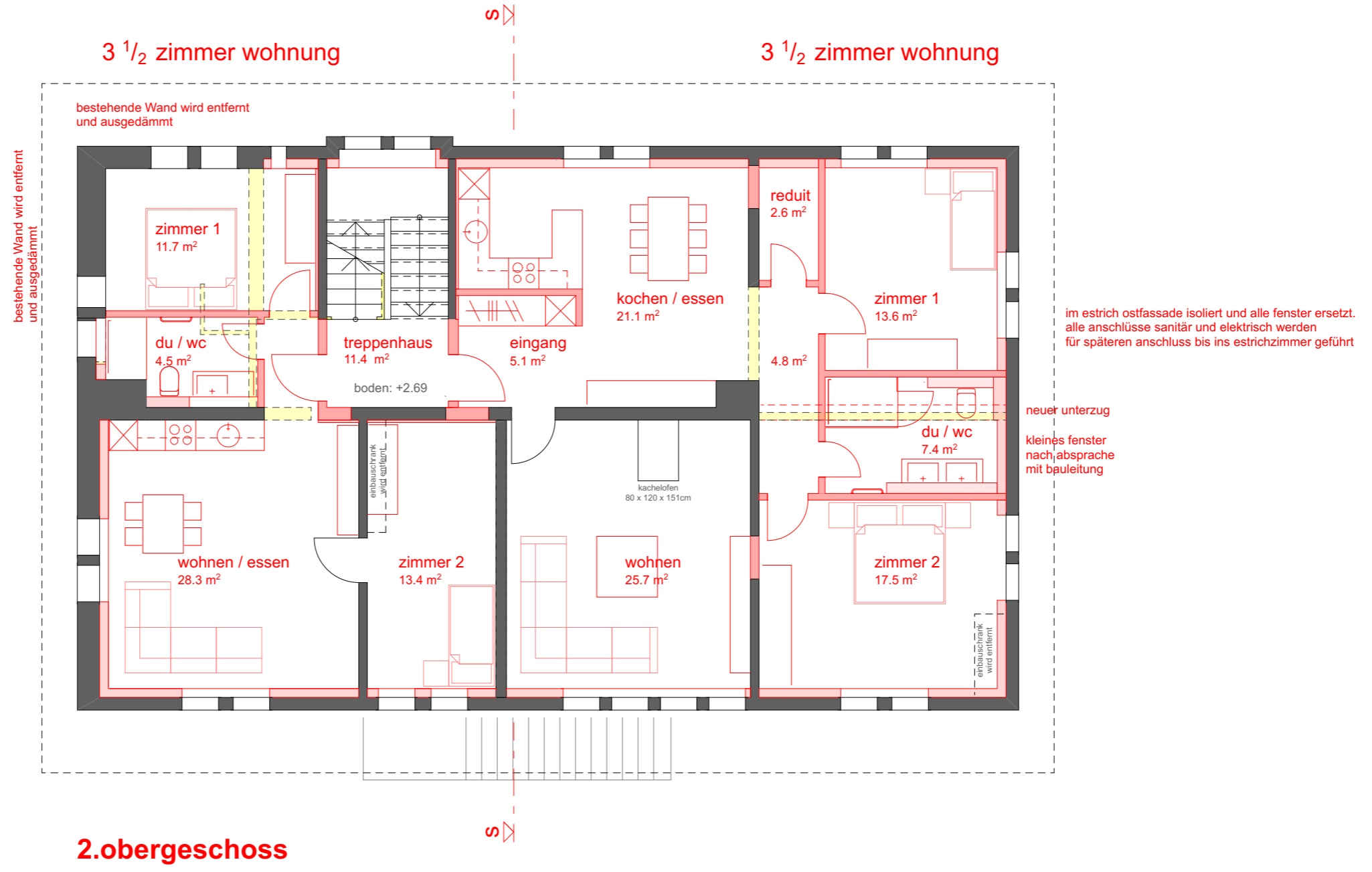

2.obergeschoss

BESTEHEND
 NEU
 ABBRUCH
 0 1 2 3 4 5 m

BAUEINGABE UMBAU PFARRHAUS		
2.OBERGESCHOSS		
1:100		
BAUHERR	OBJEKT	PLANDATEN
EVANG. KIRCHGEMEINDE SCHÖNHOLZERSWILEN METTLLENSTRASSE 12 8577 SCHÖNHOLZERSWILEN	UMBAU PFARRHAUS METTLLENSTRASSE 12 8577 SCHÖNHOLZERSWILEN	PLAN NR. 18 - 06 - 05 FORMAT A3 QUER ZEICHNER SBA DATUM 22.04.2021
± 0.00 OK FERTIG FUSSBODEN TREPPENHAUS 1.OBERGESCHOSS		

Atelier 2

Architektur GmbH

STÄGENACKER 35
9553 BETTWIESEN

MARCEL KÜNZLER
ARCHITEKT DIPL. ING. FH/STV

TEL 071 917 13 73 www.atelier2.ch
mail@atelier2.ch

BAUHERRSCHAFT: _____

GRUNDEIGENTÜMER: _____

ARCHITEKT: _____

DATUM: _____